

LEAN BLACK BELT LEADER CERTIFICACIÓN

ADQUIERE LOS CONOCIMIENTOS Y HABILIDADES
PARA LIDERAR CON ÉXITO UNA IMPLEMENTACIÓN
LEAN EN TODOS LOS NIVELES DE LA ORGANIZACIÓN



Certificación Lean Black Belt Leader / Professional

Este programa desarrolla los conocimientos del Lean Management a un nivel **“Professional”, “Leader”**.

Es el programa de referencia para la adquisición de las competencias que permiten **guiar el proceso de mejora en todos los niveles de una Organización**.

- 15 créditos ECTS
- 90 horas lectivas.
- Simulaciones, casos y un proyecto.
- Doble titulación:

Certificación **“Lean Black Belt Leader”** por el Instituto Lean



Instituto Lean Management

Postgrado UNIVERSITARIO **“Lean Leader Program”** Título propio acreditado por la Universitat Politècnica de Catalunya.



UNIVERSITAT POLITÈCNICA
DE CATALUNYA
BARCELONATECH

Perfil del destinatario

- A Empresas, Entidades y Organizaciones interesadas en mejorar la competitividad, a través de la mejora de procesos y del cambio cultural, para obtener resultados duraderos incluso en situaciones de continua variabilidad.
- a los Managers y Agentes del Cambio que deseen mejorar sus habilidades para guiar un proceso de transformación en todos los niveles de una Organización.

Modalidad

- 13 módulos de teoría/práctica con un capacitador
- Estudio de libros específicos
- 1 proyecto de transformación A3, con actividades de coaching para colaboradores que gestionen A3 “hijos”

Estructura

- Cada uno de los módulos se estructura en tres grandes áreas:

KNOW – TRY - EXPERIENCE

Requisito previo

- Conocimientos/competencias a nivel “Practitioner”

Lean Global Network

- El “Lean Black Belt Leader Program” es un programa a nivel mundial de la Lean Global Network, impartido en la lengua propia de cada país.
- **Certificado “Lean Black Belt Leader”**

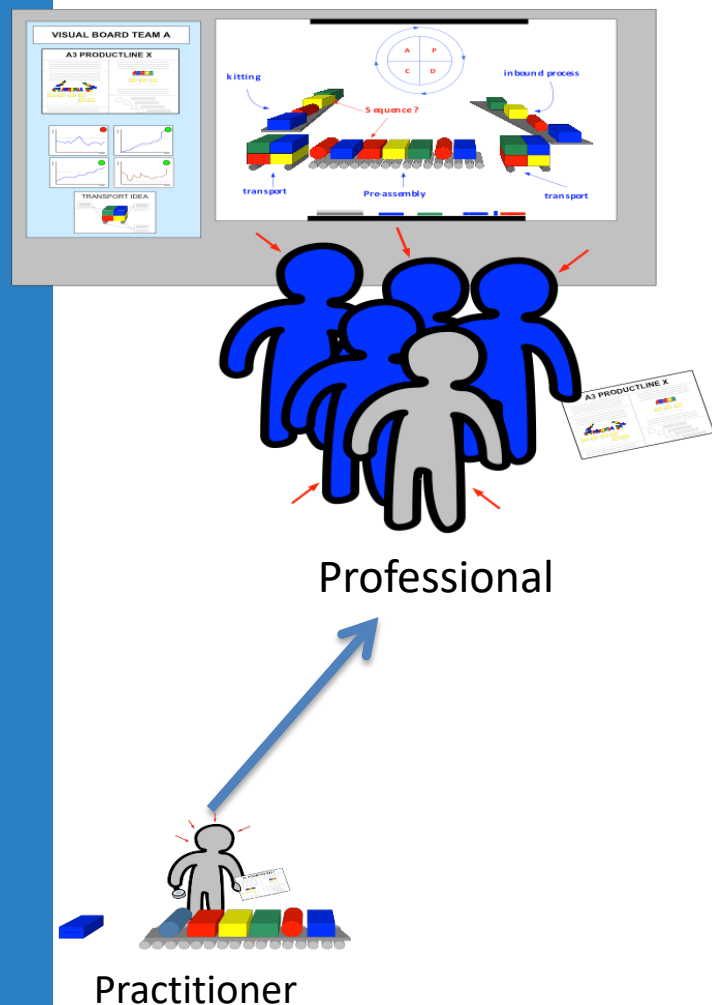

Miembro español de la:



COMPETENCIAS

Las competencias que se desarrollan en el programa Lean Black Belt Leader.

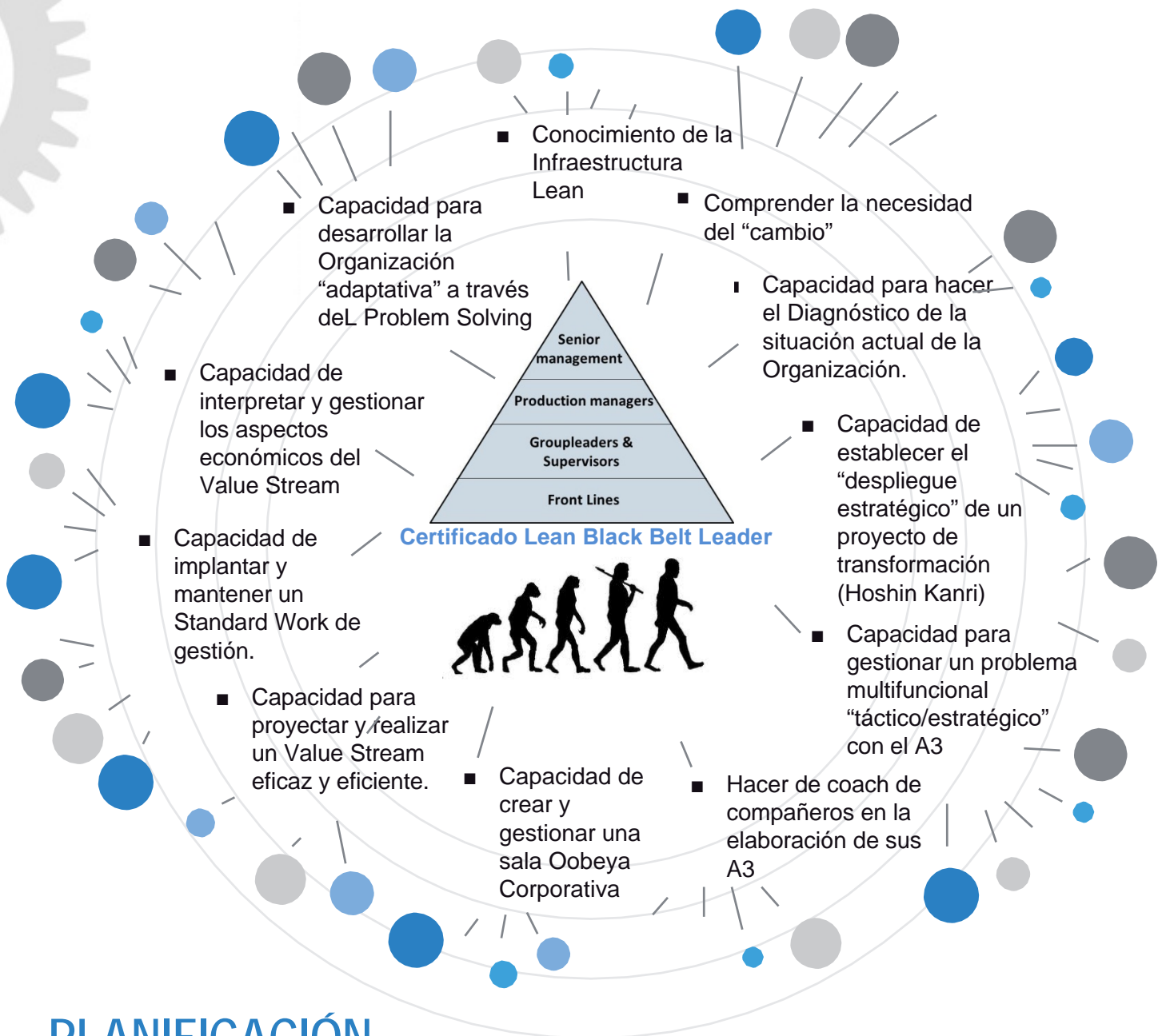

PLANIFICACIÓN

Edición semi-presencial Barcelona BL2202

Calendario:

*2, *3, *9, *10 y **16 y 17** de febrero, *9, *10, *23 y *24 de marzo, **7**, *20, *21, *27 y *28 de abril y **5** de mayo de 2022.

*Examen: **19** de mayo de 2022.

Tutorías: *15 de junio y *21 de septiembre. Presentación del proyecto: **27** de octubre de 2022.

Horario:

*Aula Virtual: miércoles y jueves de 16:00h a 20:00h.

Sesiones presenciales: miércoles y/o jueves de 9:00h a 18:00h.

Es obligatoria la asistencia al 90% de las horas programadas.

Bibliografía:

A lo largo del curso se deben leer los siguientes libros:

- Cuatro tipos de problemas.
- Getting The Right Things Done.
- Hoshin Kanri for the Lean Enterprise.
- Toyota Kata: Guía Práctica.
- Claves del Lean Management.
- La Máquina que cambió el mundo.

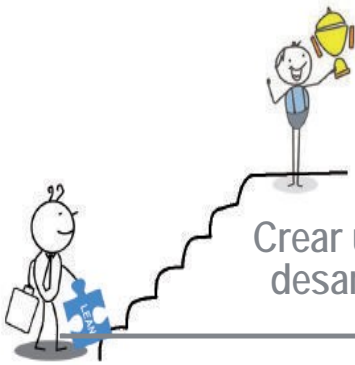

OBJETIVOS

Crear un programa de desarrollo apto para:

Por este motivo el programa se ha desarrollado de modo que:

- Ayudar a las organizaciones a afrontar mejor los desafíos del Negocio
- Ayudar a los participantes en el desarrollo de sus conocimientos y competencias para que puedan dar soporte a las Organizaciones en programas globales de mejora sostenible y cambio cultural
- Trasferir a los individuos y organizaciones las competencias desarrolladas a lo largo del tiempo por la Lean Global Network.



Presentar un vínculo claro y continuo entre las necesidades de la Organización y los contenidos del Programa



El Lean es tratado de una manera sistemática, al unir los distintos niveles de la Organización para crear Value Streams “brillantes” y gestionarlos de modo adaptativo



El programa incluye la realización de un proyecto real, cuyos beneficios deberán superar la inversión realizada

CONTENIDO

El contenido se desarrolla en 13 Módulos:

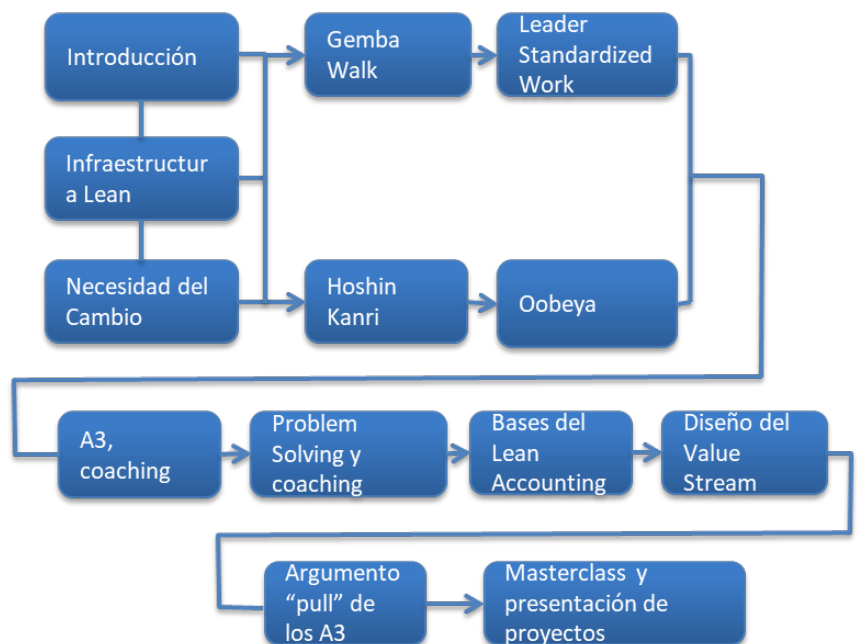

La elaboración de los materiales docentes, la docencia y las tareas de dirección académica cuentan con la participación de profesorado de la UPC.

Importe de la matrícula:

3.925 € (incluye todos los descuentos aplicables) iva exento

Se puede adquirir opcionalmente la bibliografía obligatoria por 205,34€ (iva incluido).

PRE-INSCRIPCIÓN

Este proceso se inicia llamando al

+34 937 156 414, o escribiendo un mail a

leanprofessional@institutolean.org De L-V,

de 9 a 17h. Nuestro Departamento de

Formación le asesorará en sus necesidades

personales y expectativas laborales.